NEWSLETTER FORAJIDOS ON THE MOVE
JUN/2023 4

NUEVA TIENDA ON LINE EN FORAJIDOS.CL

Hoy todos debieran vender en línea, es obvio. Y así escuchamos a muchos expertos que nos hablaban del match, del landing, de la última milla, del dark store, easy pay, funnel, traffic, trend, Cyber Monday, Black Friday y muchos otros conceptos.

Nosotros solo teníamos una idea clara: simpleza.

Así lanzamos nuestra tienda en línea, desde nuestro sitio **www.forajidos.cl**, donde en solo dos pasos, podrán comprar nuestros vinos y merchandising, pagar a través de Webpay, y en menos de 24 horas, cada pedido estará llegando a tu casa. **¡Salud!**

V IS FOR VINO EN CHILE

Vince Anter, sommelier y conductor del programa "V is for Vino" al fin llegó a Chile.

"V is for Vino" es un programa que presenta las principales regiones vitivinícolas del mundo, ya lleva 4 temporadas, y en sus distintos capítulos, todos disponibles en You Tube, ha visitado Bordeaux, la Provence, la Toscana, el Valle de Napa, Santa Barbara, Portugal, y otras importantes regiones que producen los mejores vinos del mundo.

Y en mayo visitó Chile por primera vez, para grabar un nuevo episodio. Su objetivo es mostrar el presente y futuro del vino chileno, seleccionando a 4 viñas, las cuales visitó, compartió con sus equipos, degustó sus vinos y conoció el por qué Chile es un paraíso vitivinícola gracias a su loca geografía.

Las viñas seleccionadas fueron Montes, VIK, San Pedro y **Forajidos Wines. El capítulo estará disponible en noviembre en V is for Vino.**

METHOD & MINDSET FORAJIDOS

Terminamos 3 meses de asesoría con **Kip Fulks (@13pacificwaves)**, uno de los fundadores de Under Armour, y actual CEO / fundador de Big Truck Beer **(@bigtruckfarms)**, proceso que se denominó **Method & Mindset**. Fueron reuniones todos los martes para revisar nuestra misión, visión, posicionamiento, plan, estrategias y establecer KPI´s, con el fin de definir el camino para Forajidos Wines en un mediano y largo plazo, siempre con la convicción de que lo importante es el proceso, y no el resultado.

Gracias Kip por el tiempo, el trabajo, y permitirnos entender cómo eliminar toda la "corporate B.S" para potenciar las victorias y aprender de las pequeñas derrotas.

¡EL VINO ES UN BLEND!

Que alegría nos dio leer a Patricio Tapia, en su reportaje "El Vino es un Blend", que publicó en la Revista Wikén de El Mercurio.

Tal como el concepto lo indica, la mezcla de lo mejor permite elevar el resultado. Y este concepto enológico, que nuestro Wine Sensei Ignacio Saavedra, ha querido replicar, es tal como se elaboran los mejores vinos en Bordeaux o la Toscana. Permite seleccionar lo mejor de cada viñedo para mezclar y elaborar un vino característico de ese lugar, combinando lo mejor entre cuarteles y variedades, para ofrecer cada vino con el sentido de origen que siempre buscamos en nuestros Single Vineyard Blends; vinos característicos de Alto Maipo en la Cordillera de los Andes, del fresco Valle de Casablanca, cercano a la costa del Océano Pacífico, y del Valle de Itata, en el sur de Chile.

¿SABÍAS QUE LOS VINOS PAGAN CASI UN 40% DE IMPUESTOS EN CHILE?

Chile es el 4° productor de vinos más importante del mundo, y como tal, su aporte a la economía chilena es fundamental. No solo es uno de los pocos productos terminados que exportamos, y con valor agregado, sino que también llega a casi todos los países del mundo.

Mas de 100.000 personas trabajan directamente en las distintas viñas, donde más de la mitad de ellos lo hace directamente en los viñedos, por lo que el impacto rural es muy significativo.

Así también, el aporte que esta industria realiza a través del ILA (20,5%) e IVA (19%) llega a más de $200 millones de dólares al año.

Entonces, cuando vaya a comprar vino, recuerde que más de un tercio de ese precio, es para el Estado.

LIBRO DEL MES

Este mes queremos destacar un libro que debiera ser lectura obligatoria para cualquier interesado en los vinos, sus orígenes, su elaboración, y todo lo que hay detrás de cada botella.

Kermit Lynch, comprador de vinos de USA, quien por años recorrió Francia y sus principales regiones vitivinícolas, relata sus aventuras y conversaciones con pequeños productores, sus recorridos por viñedos, y la búsqueda de los mejores vinos para sus clientes.

Este libro no solo muestra la riqueza, historia y enfoque de los productores franceses, sino que también derriba muchos mitos que hoy son casi convenciones entre muchos.

Aventuras en la Ruta del Vino (Adventures on the Wine Route)

PROGRAMA WinesRus

Como lo decimos en cada edición de FORAJIDOS: On the Move, para nosotros es clave entregar el mejor servicio a nuestros clientes on trade, estar cerca de ellos y capacitar, degustar, conversar y compartir con los equipos de garzones en cada restaurant en que nuestros vinos están en la carta.

Durante mayo visitamos y degustamos en **Infiltrados, Reses Bar y Brasas, El Arriero y Curacaribs.**

MARIDAJE DEL MES

Si hay un lugar en Santiago que ha logrado conectar las puntas de cocina y bar es **BeBoQu**, que está justo en la esquina entre Alonso de Córdova y Avda. Nueva Costanera.

Y dentro de su carta de vinos encontramos a **Forajido #1**, vino que combina **Cabernet Sauvignon (60%), Syrah (30%) y un toque de Carmenere (10%)**, proveniente de Alto Maipo, que tiene una guarda en barricas de 20 meses, y va perfecto con su plato de entrañas acompañada con una mezcla de brócolis, queso de cabra, hummus y castañas de cajú.

¡Vaya y disfrute!

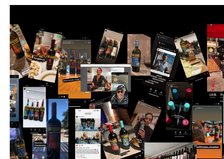

INSTAFANS

No podemos agradecer más cada vez que vemos una foto de nuestros vinos publicada en Instagram, donde descubrimos a amigos, familiares y personas que están disfrutando, compartiendo, y por qué no, planificando la próxima aventura.

Acá va un resumen de lo publicado en mayo. **¡Gracias! y a seguir soltando el freno.**

FORAJIDO DEL MES

MATÍAS MEZA DE INDIAN MOTORCYCLES

Si hablamos de moto y estilo de inmediato se nos viene una marca a la cabeza, la misma que se fundó en 1901, siendo la primera compañía americana de motocicletas, y que hoy, gracias a sus desarrollos en carreras, ofrece al mundo motos modernas, de altas prestaciones y con un estilo tradicional... **¡claro que es Indian Motorcycles!**

Y su desarrollo en Chile está a cargo de **Matías Meza,** quien vive el espíritu de libertad, velocidad y disfrute al máximo, lo que caracteriza a la marca y sus seguidores.

¿Cuándo te subiste a una moto por primera vez, y qué sensación quedó?
Es una pregunta difícil, a toda mi familia le encantan las motos, y llevo muchos en este mundo. Pero a pesar de haber manejado motos cuando niño, creo que la verdadera pasión por estos fierros, partió cuando junto a mi padre, compramos una BMW r26, del año 1959. Esto fue hace unos 20 años y fue en ese momento, manejando y arreglando esa moto, donde sentí que era a esto, a lo que me quería dedicar.

Después vinieron otras marcas, muchos viajes, kilómetros, y compartir con gente que ama las motos de la misma forma que uno.

Bueno, y un día hace unos 10 años, compre una moto de la cual me había enamorado, era mi primera "Indian Motorcycle" que había llegado a Chile de forma particular, una moto muy especial de la cual se fabricaron muy pocas unidades y que hasta el día de hoy conservo al igual que esa antigua BMW.

¿Cuándo parte tu aventura con Indian?
Todo partió el año 2015, cuando investigando esta marca "Indian Motorcycle", que me apasionaba hace varios años, decidí contactarme con Polaris, marca norteamericana y fabricante de Indian, los cuales me informan que la marca ya estaba entregada en Chile.

Cuando supe quién era, agende una reunión, agarre mi moto Indian y me fui a conversar; después de un rato me ofrecieron esta oportunidad de hacerme cargo de la marca en Chile; y al otro día estaba renunciando a mi trabajo en la inmobiliaria.

Un mes después ya estaba viajando a Brasil para el lanzamiento en Sudamérica y después a EEUU, para conocer y probar los modelos, fue todo muy rápido.

Sabemos que viene en camino un nuevo modelo, y ya hay muchos muy inquietos. ¿Qué moto es?
Así es, la Sport Chief 1890cc, es una variante de los anteriores modelos de Chief, pero con un look más moderno y varias mejoras, tanto en frenos como en suspensión.

Es una moto que apunta a un público joven, con un estilo más agresivo, y que tiene a nuestros actuales clientes de las Scout 1200cc, con un ojo sobre ella.
De hecho, la fidelización y permanencia en nuestra marca es una de las cosas que nos distingue del resto.

¿Las motos Indian siguen siendo las únicas en el mundo, que se fabrican y ensamblan 100% en USA?
Así es Indian Motorcycle, en su apuesta por mantener la calidad que siempre la ha caracterizado, fabrican todas sus motos en Spirit Lake, Iowa, no tenemos ninguna versión construida en fábricas en Asia. Esto es importante porque a pesar de que la mayoría de los componentes no son fabricados en EEUU, si se garantiza que el proceso de armado, ensamblaje y pintura cumplan con los mejores estándares y controles de calidad.

©2023 Newsletter Forajidos